



SECRETARÍA  
DE TURISMO

GOBIERNO DE CHIAPAS

CHIAPAS

GOBIERNO DEL ESTADO

Reporte Estadístico de Indicadores  
del Sector Turístico de Chiapas



**Septiembre 2020**

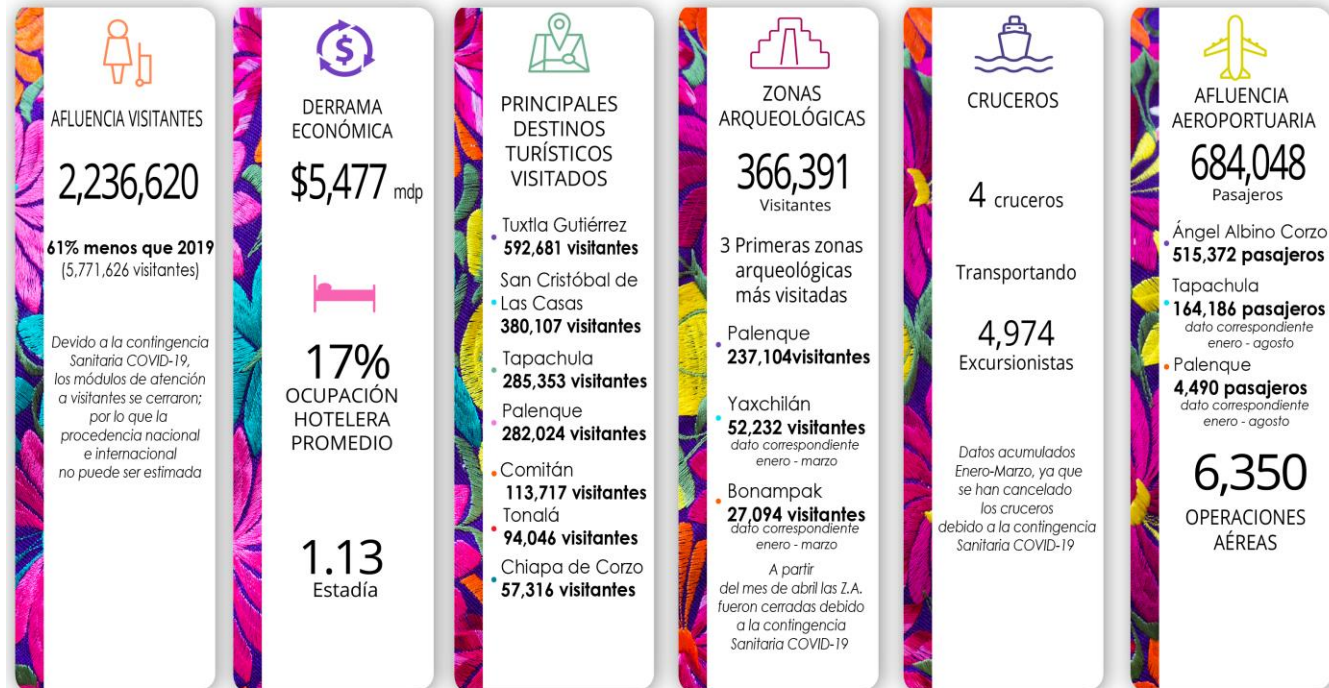

Fuentes: INAH, CONANP, API Puerto Madero, DataTur, SOAIAAC, ASUR, Sector Chiapas



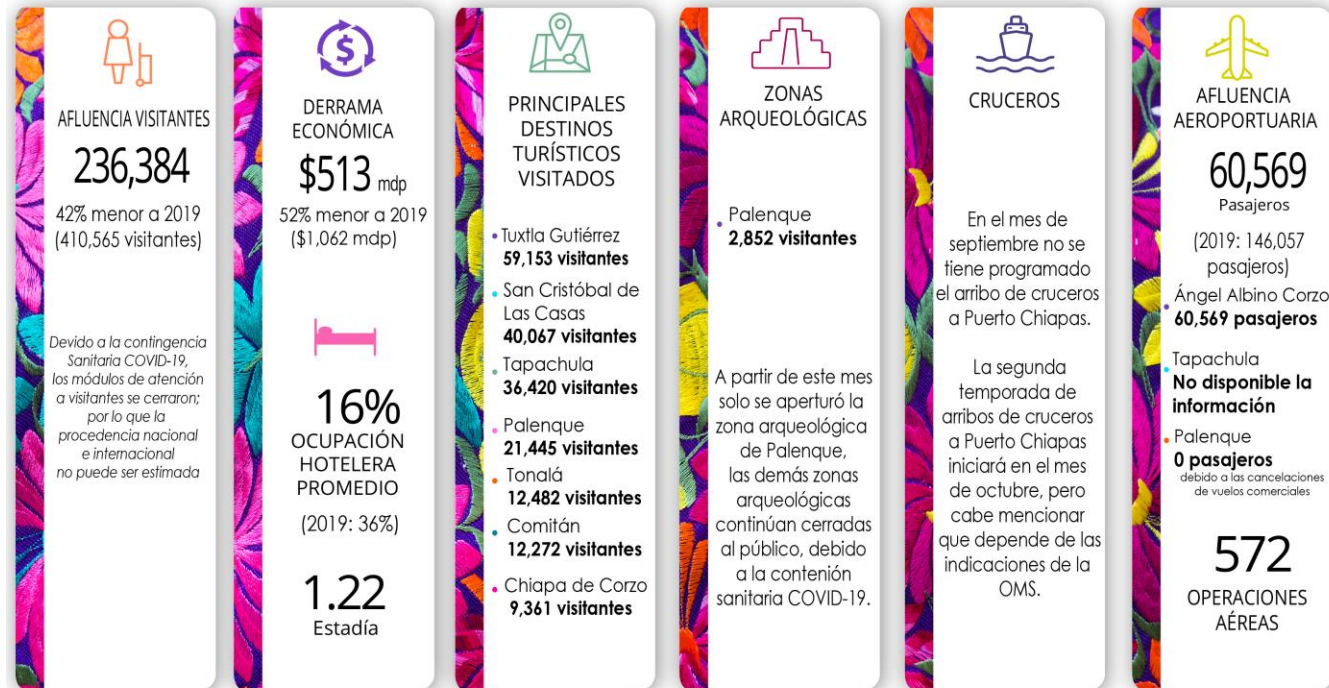

Fuentes: INAH, CONANP, API Puerto Madero, DataTur, SOAIAAC, ASUR, Sector Chiapas



## 1.- Datos relevantes del Turismo de Chiapas de Enero a Septiembre 2020

Durante este periodo la afluencia acumulada en el estado es de **2 Millones 236 Mil 620 Visitantes**, lo que representa **una baja** en la afluencia de visitantes con respecto al mismo periodo 2019 (5 Millones 771 Mil 626 Visitantes).

La derrama económica acumulada (ene-sep) fue de **\$5 Mil 477 mdp**, **menor** en comparación con el mismo periodo 2019 (\$18 Mil 825 mdp).

La ocupación hotelera promedio acumulada fue de **17%**, teniendo un comportamiento **menor** en comparación al mismo período del 2019 (42%).

## 2.- Datos relevantes del Turismo de Chiapas de Septiembre 2020

La afluencia recibida en Chiapas fue de **236 Mil 384 Visitantes**, es menor con respecto al mismo mes de 2019 (410 mil 565 Visitantes).

En el mes se generó una derrama económica de **\$513 mdp**, el cual presentó una contracción con respecto al mes de septiembre 2019 (\$1 mil 062 mdp).

La ocupación hotelera promedio fue del **16%**, menor en comparación con septiembre 2019 (36%).

**Nota:** La ocupación hotelera y la afluencia de visitantes no están directamente relacionadas entre sí, ya que varían dependiendo del número de habitaciones ofertadas y ocupadas, así como de la densidad por cuarto, tiempo de estadía y consumo turístico de cada destino.



### 3.- Afluencia de Visitantes en los Principales Destinos Turísticos de Chiapas

Enero a Septiembre			
Destino	2019	2020	Var. %
Tuxtla Gutiérrez	1,324,157	592,681	-55
SCLC	1,003,403	380,107	-62
Tapachula	595,332	285,353	-52
Palenque	774,711	282,024	-64
Comitán	334,767	113,717	-66
Tonalá	247,017	94,046	-62
Chiapa de Corzo	300,857	57,316	-81
CTN	264,111	43,183	-84
Resto del Estado	927,271	388,193	-58
<b>Total en el Estado</b>	<b>5,771,626</b>	<b>2,236,620</b>	<b>-61</b>

Septiembre			
Destino	2019	2020	Var. %
Tuxtla Gutiérrez	95,708	59,153	-38
SCLC	82,580	40,067	-51
Tapachula	45,155	36,420	-19
Palenque	48,528	21,445	-56
Tonalá	14,317	12,482	-13
Comitán	22,769	12,272	-46
Chiapa de Corzo	23,260	9,361	-60
CTN	4,207	3,984	-5
Resto del Estado	74,041	41,200	-44
<b>Total en el Estado</b>	<b>410,565</b>	<b>236,384</b>	<b>-42</b>

CTN: Centros Turísticos de Naturaleza

Nota: La información de la procedencia de turistas correspondiente al mes de septiembre, no se encuentra disponible debido al cierre de los módulos de atención al turista de esta Secretaría por la contingencia Covid-19.

Así mismo, no se reporta la información de zonas arqueológicas y museos administrados por el INAH por el cierre de las instalaciones al público.



#### 4.-Derrama Económica en los Principales Destinos Turísticos de Chiapas

Enero a Septiembre			
Destino	2019	2020	Var. %
Tuxtla Gutiérrez	\$5,199,953,836	\$1,868,000,680	-64
SCLC	\$4,167,916,167	\$986,602,978	-76
Tapachula	\$2,171,002,517	\$813,056,317	-63
Palenque	\$2,030,343,336	\$516,066,586	-75
Comitán	\$864,015,937	\$194,317,048	-78
Tonalá	\$907,479,350	\$186,242,365	-79
Chiapa de Corzo	\$586,854,189	\$89,236,379	-85
CTN	\$718,657,965	\$70,097,767	-90
Resto del Estado	\$2,179,300,964	\$753,992,623	-65
<b>Total en el Estado</b>	<b>\$18,825,524,261</b>	<b>\$5,477,612,743</b>	<b>-71</b>

Septiembre			
Destino	2019	2020	Var. %
Tuxtla Gutiérrez	\$263,132,645	\$159,857,318	-39
Tapachula	\$259,377,805	\$98,903,640	-62
SCLC	\$200,984,031	\$67,641,851	-66
Palenque	\$91,246,271	\$37,993,713	-58
Comitán	\$41,654,917	\$19,354,582	-54
Tonalá	\$53,052,382	\$16,974,573	-68
Chiapa de Corzo	\$32,143,766	\$16,366,587	-49
CTN	\$6,429,524	\$6,087,552	-5
Resto del Estado	\$114,496,821	\$90,079,544	-21
<b>Total en el Estado</b>	<b>\$1,062,518,162</b>	<b>\$513,259,360</b>	<b>-52</b>

Unidad de Medida: Pesos Mexicanos  
 CTN: Centros Turísticos de Naturaleza





## 5.- Ocupación Hotelera en los Principales Destinos Turísticos de Chiapas

Enero a Septiembre				Septiembre			
Destinos	2019	2020	Var. %	Destinos	2019	2020	Var. %
Tapachula	54%	25%	-29	Tapachula	45%	26%	-19
Tuxtla Gutiérrez	48%	19%	-29	Tuxtla Gutiérrez	50%	18%	-33
Palenque	42%	17%	-25	Tonalá	19%	17%	-2
Tonalá	30%	15%	-15	San Cristóbal	30%	13%	-17
San Cristóbal	37%	14%	-23	Palenque	26%	13%	-13
Comitán	34%	11%	-23	Comitán	30%	10%	-20
Chiapa de Corzo	23%	8%	-15	Chiapa de Corzo	14%	4%	-10
<b>Promedio</b>	<b>42%</b>	<b>17%</b>	<b>-25</b>	<b>Promedio</b>	<b>36%</b>	<b>16%</b>	<b>-20</b>

Fuente: DataTur y Sistema de Ocupación de la Secretaría de Turismo de Chiapas

## 6.- Infraestructura Turística en los Principales Destinos Turísticos

Destino	Hospedaje		Cuartos		Restaurantes	Agencias de Viajes	Arrendadoras Turísticas	Transportadoras Turísticas
	Cantidad	%	Cantidad	%				
San Cristóbal	247	23%	4,686	20%	167	53	5	12
Tuxtla Gutiérrez	157	15%	5,870	25%	360	94	7	17
Palenque	100	9%	3,079	13%	51	22	0	12
Tonalá	90	9%	1,073	5%	45	1	0	1
Tapachula	97	9%	2,192	9%	100	13	1	1
Comitán	90	9%	1,861	8%	95	10	4	4
Chiapa de Corzo	17	2%	311	1%	33	8	2	7
Resto del Estado	256	24%	4,252	18%	82	5	0	6
<b>Total del Estado</b>	<b>1,054</b>	<b>100%</b>	<b>23,324</b>	<b>100%</b>	<b>933</b>	<b>206</b>	<b>19</b>	<b>60</b>

Fuente: Unidades de Enlace de la Secretaría de Turismo de Chiapas



## 7.- Movimiento de Pasajeros en Aeropuertos Internacionales de Chiapas

Aeropuertos	Enero a Septiembre			Septiembre		
	2019	2020	Var. %	2019	2020	Var. %
A.I. Ángel Albino Corzo	1,098,872	515,372	-53	116,276	60,569	-48
A.I. Tapachula	279,125	164,186	-41	28,487	nd	nd
A.I. Palenque	13,655	4,490	-67	1,294	0	0
<b>Total</b>	<b>1,391,652</b>	<b>684,048</b>	<b>-51</b>	<b>146,057</b>	<b>60,569</b>	<b>-59</b>

## 8.- Operaciones en Aeropuertos Internacionales de Chiapas

Aeropuertos	Enero a Septiembre			Septiembre		
	2019	2020	Var. %	2019	2020	Var. %
A.I. Ángel Albino Corzo	8,697	4,666	-46	953	572	-40
A.I. Tapachula	2,742	1,638	-40	296	nd	nd
A.I. Palenque	154	46	-32	16	0	0
<b>Total</b>	<b>11,593</b>	<b>6,350</b>	<b>-45</b>	<b>1,265</b>	<b>572</b>	<b>-55</b>

Fuente: Sociedad Operadora del Aeropuerto Internacional "Ángel Albino Corzo" (SOAIAAC) y Aeropuertos del Sureste (ASUR).

Nota: El personal del Aeropuerto Internacional de Tapachula no está elaborando de manera habitual, por lo que al momento de la generación del presente cuadernillo no se tiene disponible (nd) la información del mes de septiembre del presente año; por lo tanto los datos acumulados corresponden a ene - sep 2019 vs ene-ago 2020.

La información de operaciones del Aeropuerto de Palenque está en ceros, debido a que no se realizaron vuelos comerciales.





**OPERACIONES EN CONECTIVIDAD AÉREA – AIAAC**

<b>AEROLÍNEAS: INTERJET VOLARIS VIVAAEROBUS AEROMÉXICO</b>					
<b>DESTINOS</b>	<b>OPERACIONES</b>	<b>80</b>	<b>126</b>	<b>168</b>	<b>198</b>
México	338	40	40	60	198
Guadalajara	58		34	24	
Cancún	40		18	22	
Monterrey	48			48	
Mérida	54	40		14	
Tijuana	34		34		
<b>572 OPERACIONES MENSUALES</b>					

**9.- Segmento de Cruceros**

<b>Enero - Septiembre</b>		
<b>Concepto</b>	<b>2019</b>	<b>2020</b>
Barcos	7	4
Pasajeros	9,449	4,974
Derrama Económica (Usd)	US\$439,360.00	US\$259,648.00
Gasto promedio por pasajero	US\$64.00	US\$64.00

Fuente: API

Nota: La segunda temporada de cruceros se encuentra programada para el mes de octubre 2020.



## 10.- Visitantes al Parque Nacional Cañón del Sumidero

Concepto	Enero a Septiembre			Septiembre		
	2019	2020	Var. %	2019	2020	Var. %
Miradores	105,628	30,941	-71	8,123	0	-
Rio	325,736	89,179	-73	23,260	9,237	-60
<b>Total</b>	<b>431,364</b>	<b>120,120</b>	<b>-72</b>	<b>31,383</b>	<b>9,237</b>	<b>-71</b>

Nota: A partir del 15 de agosto se abrió el acceso al recorrido fluvial del Parque Nacional Cañón del Sumidero; sin embargo, los miradores continúan cerrados al público.

## 11.- Visitantes a Zonas Arqueológicas Administradas por el INAH en el Estado de Chiapas

Enero-Septiembre	2019		Total	2020		Total	Var%
	Nac	Ext		Nac	Ext		
Palenque	457,180	138,627	595,807	181,127	55,977	237,104	-60%

Septiembre	2019		Total	2020		Total	Var%
	Nac	Ext		Nac	Ext		
Palenque	34,552	7,081	41,633	2,778	74	2,852	-93%

Nota: A partir del mes de septiembre se abrió la zona arqueológica de Palenque, cabe mencionar que las demás zonas arqueológicas del estado continúan cerradas al público.

