



SECRETARÍA  
DE TURISMO

GOBIERNO DE CHIAPAS

CHIAPAS

GOBIERNO DEL ESTADO

Reporte Estadístico de Indicadores  
del Sector Turístico de Chiapas  
JULIO 2019





Fuentes: INAH, CONANP, API Puerto Madero, DataTur, SOAIAAC, ASUR, Sector Chiapas



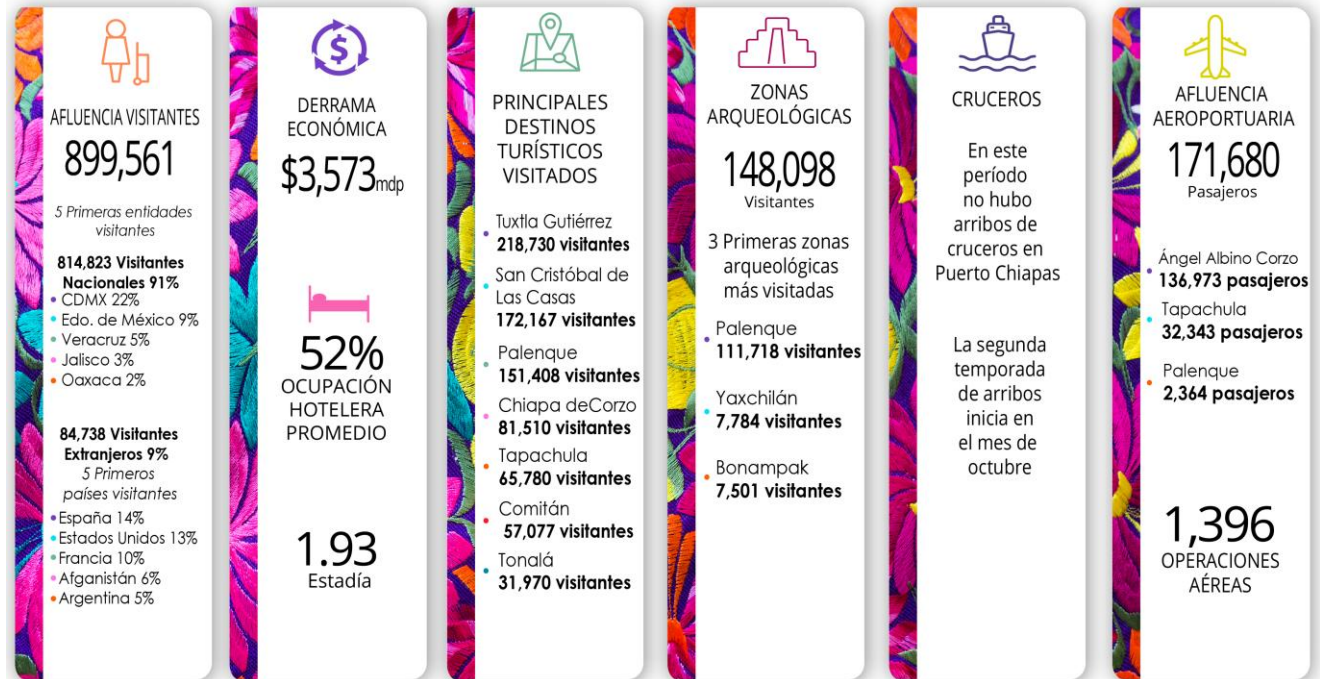

Fuentes: INAH, CONANP, API Puerto Madero, DataTur, SOAIAAC, ASUR, Sector Chiapas



## 1.- Datos relevantes del Turismo de Chiapas de Enero a Julio 2019

Chiapas recibió durante este periodo a **4 Millones 759 Mil 919 Visitantes**, lo que representa el **23%** más con respecto al mismo periodo 2018 (3 Millones 883 Mil 036 Visitantes).

La derrama turística acumulada (ene-jul) fue de **\$15 Mil 418 mdp**, que en comparación con el mismo periodo 2018 (\$14 Mil 356 mdp), representa un incremento del **7%**.

La ocupación hotelera promedio acumulada fue de **43%**, comportándose **un punto porcentual mayor**, en comparación al mismo periodo del 2018 (42%).

## 2.- Datos relevantes del Turismo de Chiapas de Julio 2019

El estado durante julio recibió una afluencia de **899 Mil 561 Visitantes**.

En el mes de julio la derrama económica fue de **\$3 Mil 573 mdp**.

La ocupación hotelera promedio fue del **52%**.

**Nota:** La ocupación hotelera y la afluencia de visitantes no están directamente relacionadas entre sí, ya que varían dependiendo del número de habitaciones ofertadas y ocupadas de cada destino.



### 3.- Afluencia de Visitantes por Principales Destinos Turísticos de Chiapas

Enero a Julio			
Destino	2018	2019	Var. %
Tuxtla Gutiérrez	826,798	1,092,538	32
SCLC	717,205	816,075	14
Palenque	532,580	630,474	18
Tapachula	498,961	499,219	0
Comitán	201,282	273,404	36
Chiapa de Corzo	250,048	240,591	-4
Tonalá	163,347	207,246	27
CTN	63,368	249,855	294
Resto del Estado	629,447	750,517	19
<b>Total en el Estado</b>	<b>3,883,036</b>	<b>4,759,919</b>	<b>23</b>

Julio			
Destino	2018	2019	Var. %
Tuxtla Gutiérrez	168,104	218,730	30
SCLC	155,879	172,167	10
Palenque	110,928	151,408	36
Chiapa de Corzo	67,680	81,510	20
Tapachula	68,266	65,780	-4
Comitán	44,512	57,077	28
Tonalá	32,048	31,970	0
CTN	4,516	5,042	12
Resto del Estado	135,251	115,877	-14
<b>Total en el Estado</b>	<b>787,184</b>	<b>899,561</b>	<b>14</b>

CTN: Centros Turísticos de Naturaleza



#### 4.-Derrama Económica por Principales Destinos Turísticos de Chiapas

Enero a Julio			
Destino	2018	2019	Var. %
Tuxtla Gutiérrez	\$3,753,059,756	\$4,436,483,015	18
SCLC	\$3,275,163,046	\$3,296,225,950	1
Tapachula	\$1,909,149,506	\$1,652,246,907	-13
Palenque	\$1,584,206,003	\$1,576,486,333	0
Tonalá	\$787,018,558	\$746,230,744	-5
Comitán	\$639,273,932	\$711,818,111	11
Chiapa de Corzo	\$516,412,350	\$513,785,897	-1
CTN	\$94,165,644	\$696,870,539	640
Resto del Estado	\$1,797,843,400	\$1,788,845,301	-1
<b>Total en el Estado</b>	<b>\$14,356,292,195</b>	<b>\$15,418,992,797</b>	<b>7</b>

Julio			
Destino	2018	2019	Var. %
Tuxtla Gutiérrez	\$794,923,296	\$1,038,802,442	31
SCLC	\$716,351,533	\$824,900,448	15
Palenque	\$349,407,967	\$464,591,958	33
Tapachula	\$261,870,185	\$259,377,805	-1
Comitán	\$164,014,344	\$214,075,961	31
Chiapa de Corzo	\$155,671,866	\$196,175,442	26
Tonalá	\$154,278,330	\$161,781,666	5
CTN	\$6,741,304	\$7,705,637	14
Resto del Estado	\$480,107,997	\$406,182,788	-15
<b>Total en el Estado</b>	<b>\$3,083,366,822</b>	<b>\$3,573,594,147</b>	<b>16</b>

Unidad de Medida: Pesos Mexicanos  
CTN: Centros Turísticos de Naturaleza



## 5.- Ocupación Hotelera por Principales Destinos Turísticos de Chiapas

Enero a Julio				Julio			
Destinos	2018	2019	Var. %	Destinos	2018	2019	Var. %
Tapachula	58%	57%	-1	Palenque	56%	65%	9
Tuxtla Gutiérrez	45%	46%	1	Tuxtla Gutiérrez	53%	57%	4
Palenque	40%	43%	3	Tapachula	55%	53%	-2
San Cristóbal	36%	37%	1	San Cristóbal	48%	48%	0
Comitán	34%	34%	0	Comitán	46%	48%	2
Tonalá	32%	31%	-1	Tonalá	37%	35%	-2
Chiapa de Corzo	30%	24%	-6	Chiapa de Corzo	33%	35%	2
<b>Promedio</b>	<b>42%</b>	<b>43%</b>	<b>1</b>	<b>Promedio</b>	<b>50%</b>	<b>52%</b>	<b>2</b>

Fuente: DataTur y Sistema de Ocupación de la Secretaría de Turismo de Chiapas



## 6.- Procedencia de Visitantes Nacionales y Extranjeros a Chiapas

Enero a Julio					
Nacionales			Extranjeros		
Procedencia	%	Visitantes	Procedencia	%	Visitantes
CDMX	19%	765,374	Guatemala	14%	94,134
Estado de México	10%	429,218	Francia	14%	91,048
Veracruz	8%	325,270	Argentina	13%	85,339
Jalisco	6%	238,915	Alemania	9%	58,791
Tabasco	6%	227,260	Estados Unidos	9%	57,828
<b>Total</b>	<b>86%</b>	<b>4,103,260</b>	<b>Total</b>	<b>14%</b>	<b>656,659</b>

Julio					
Nacionales			Extranjeros		
Procedencia	%	Visitantes	Procedencia	%	Visitantes
CDMX	22%	177,468	España	14%	12,033
Estado de México	9%	71,541	Estados Unidos	13%	11,126
Veracruz	5%	41,393	Francia	10%	8,830
Jalisco	3%	24,608	Afganistán	6%	5,135
Oaxaca	2%	18,904	Argentina	5%	4,517
<b>Total</b>	<b>91%</b>	<b>814,823</b>	<b>Total</b>	<b>9%</b>	<b>84,738</b>

Fuente: Cédulas de atención a turistas en módulos de información





## 7.- Movimiento de Pasajeros en Aeropuertos de Chiapas

Aeropuertos	Enero a Julio			Julio		
	2018	2019	Var. %	2018	2019	Var. %
A.I. Ángel Albino Corzo	775,894	849,306	9	128,295	136,973	7
A.I. Tapachula	181,352	218,951	21	29,195	32,343	11
A.I. Palenque	9,355	10,456	12	1,398	2,364	69
<b>Total</b>	<b>966,601</b>	<b>1,078,713</b>	<b>12</b>	<b>158,888</b>	<b>171,680</b>	<b>8</b>

## 8.- Operaciones en Aeropuertos de Chiapas

Aeropuertos	Enero a Julio			Julio		
	2018	2019	Var. %	2018	2019	Var. %
A.I. Ángel Albino Corzo	6,952	6,693	-4	1,026	1,062	4
A.I. Tapachula	1,810	2,142	18	284	316	11
A.I. Palenque	334	120	-64	50	18	-64
<b>Total</b>	<b>9,096</b>	<b>8,955</b>	<b>-2</b>	<b>1,360</b>	<b>1,396</b>	<b>3</b>

Fuente: Sociedad Operadora del Aeropuerto Internacional "Ángel Albino Corzo" (SOAIAAC) y Aeropuertos del Sureste (ASUR).



### OPERACIONES EN CONECTIVIDAD AÉREA - AIAAC

AEROLÍNEAS: INTERJET VOLARIS VIVAAEROBUS AEROMÉXICO CALAFIA						
DESTINOS	OPERACIONES	260	185	301	306	10
México	743	260	115	62	306	
Guadalajara	88		34	54		
Cancún	89		18	71		
Monterrey	62			62		
Mérida	34			34		
Puebla	28			18		10
Tijuana	18		18			
<b>1062 OPERACIONES MENSUALES</b>						

### OPERACIONES EN CONECTIVIDAD AIT

AEROLÍNEAS: AEROMÉXICO VOLARIS			
DESTINOS	OPERACIONES	186	130
Guadalajara	31		31
México	285	186	99
<b>316 OPERACIONES MENSUALES</b>			

### OPERACIONES EN CONECTIVIDAD AIP

AEROLÍNEAS: INTERJET		
DESTINOS	OPERACIONES	18
México	18	18
<b>18 OPERACIONES MENSUALES</b>		

Fuente: Sociedad Operadora del Aeropuerto Internacional "Ángel Albino Corzo" (SOAIAAC) y Aeropuertos del Sureste (ASUR).



## 9.- Segmento de Cruceros

Concepto	Enero - Julio		Julio	
	2018	2019	2018	2019
Barcos	12	7	1	-
Pasajeros	16,505	9,449	469	-
Derrama Económica (Usd)	US\$898,176.00	US\$439,360.00	US\$29,184.00	-
Gasto promedio por pasajero	US\$64.00	US\$64.00	US\$64.00	-

Fuente: API

Nota: En el mes de Julio 2019 no arribaron cruceros a Puerto Chiapas.

## 10.- Visitantes al Parque Nacional Cañón del Sumidero

Concepto	Enero a Julio			Julio		
	2018	2019	Var. %	2018	2019	Var. %
Miradores	65,063	82,535	27	16,163	21,327	32
Rio	223,126	265,470	19	67,680	81,510	20
<b>Total</b>	<b>288,189</b>	<b>348,005</b>	<b>21</b>	<b>83,843</b>	<b>102,837</b>	<b>23</b>

Fuente: CONANP



## 11.- Infraestructura Turística por Principales Destinos Turísticos de Chiapas

Destino	Hospedaje		Cuartos		Restaurantes	Agencias de Viajes	Arrendadoras Turísticas	Transportadoras Turísticas
	Cantidad	%	Cantidad	%				
San Cristóbal	230	22%	4,519	20%	161	49	5	11
Tuxtla Gutiérrez	153	15%	5,697	25%	365	96	7	17
Palenque	102	10%	3,080	13%	47	22	0	12
Tonalá	106	10%	1,202	5%	202	1	0	1
Tapachula	93	9%	2,131	9%	75	12	1	0
Comitán	92	9%	1,888	8%	107	11	4	4
Chiapa de Corzo	17	2%	311	1%	33	7	2	7
Resto del Estado	243	23%	4,031	18%	359	5	0	6
<b>Total del Estado</b>	<b>1,034</b>	<b>100%</b>	<b>22,859</b>	<b>100%</b>	<b>1,349</b>	<b>203</b>	<b>19</b>	<b>58</b>

Fuente: Enlaces del sector turístico



## 12.- Visitantes a Zonas Arqueológicas Administradas por el INAH en el Estado de Chiapas

Enero-Julio	2018		Total	2019		Total	Var%
	Nac	Ext		Nac	Ext		
Palenque	345,240	91,974	437,214	381,076	119,519	500,595	14%
Lagartero	41,710	5,539	47,249	41,553	9,645	51,198	8%
Yaxchilán	29,694	10,737	40,431	36,911	10,153	47,064	16%
Bonampak	33,610	15,859	49,469	29,046	8,410	37,456	-24%
Toniná	33,470	3,667	37,137	31,038	2,100	33,138	-11%
Izapa	12,378	5,154	17,532	13,163	2,794	15,957	-9%
Chinkultic	9,850	569	10,419	14,135	1,245	15,380	48%
Tenam Puente	9,885	352	10,237	12,055	533	12,588	23%
Iglesia Vieja	564	44	608	3,882	48	3,930	546%
Chiapa de Corzo	n.d.	n.d.	n.d.	n.d.	n.d.	n.d.	n.d.
<b>Total</b>	<b>516,401</b>	<b>133,895</b>	<b>650,296</b>	<b>562,859</b>	<b>154,447</b>	<b>717,306</b>	<b>10%</b>

Julio	2018		Total	2019		Total	Var%
	Nac	Ext		Nac	Ext		
Palenque	59,499	25,519	85,018	85,430	26,288	111,718	31%
Yaxchilán	13,781	7,816	21,597	7,099	685	7,784	-64%
Bonampak	20,454	12,383	32,837	6,589	912	7,501	-77%
Toniná	5,444	384	5,828	6,234	478	6,712	15%
Lagartero	5,644	454	6,098	5,277	488	5,765	-5%
Chinkultic	2,370	55	2,425	2,915	189	3,104	28%
Tenam Puente	1,468	105	1,573	3,019	27	3,046	94%
Izapa	1,794	139	1,933	1,769	125	1,894	-2%
Iglesia Vieja	204	40	244	558	16	574	135%
Chiapa de Corzo	n.d.	n.d.	n.d.	n.d.	n.d.	n.d.	n.d.
<b>Total</b>	<b>110,658</b>	<b>46,895</b>	<b>157,553</b>	<b>118,890</b>	<b>29,208</b>	<b>148,098</b>	<b>-6%</b>

Fuente: INAH  
Nd: no disponible



### 13.- Visitantes a Museos Administrados por el INAH en el Estado de Chiapas

Enero- Julio	2018		Total	2019		Total	Var %
	Nac	Ext		Nac	Ext		
Museo de los Altos de Chiapas	18,134	4,377	22,511	21,083	4,176	25,259	12%
Museo Regional de Chiapas	8,934	184	9,118	11,250	225	11,475	26%
Museo Arqueológico de Comitán	5,178	198	5,376	5,553	344	5,897	10%
<b>Total</b>	<b>32,246</b>	<b>4,759</b>	<b>37,005</b>	<b>37,886</b>	<b>4,745</b>	<b>42,631</b>	<b>15%</b>

Julio	2018		Total	2019		Total	Var %
	Nac	Ext		Nac	Ext		
Museo de los Altos de Chiapas	3,972	629	4,601	4,556	624	5,180	13%
Museo Regional de Chiapas	1,022	23	1,045	0	0	0	-100%
Museo Arqueológico de Comitán	1,150	28	1,178	896	21	917	-22%
<b>Total</b>	<b>6,144</b>	<b>680</b>	<b>6,824</b>	<b>5,452</b>	<b>645</b>	<b>6,097</b>	<b>-11%</b>

Fuente: INAH

### 14.- Distintivos de Programas de Calidad Turística Vigentes

Julio	
Distintivos y RNT	Empresas
Distintivo M	48
Distintivo H	
Sello de calidad Punto Limpio	3
Sello-Distintivo Marca Chiapas	20
Distintivo Tesoros de México	14
Registro Nacional de Turismo (RNT)	1,019

