



SECRETARÍA
DE TURISMO

GOBIERNO DE CHIAPAS

CHIAPAS

GOBIERNO DEL ESTADO

Reporte Estadístico de Indicadores
del Sector Turístico de Chiapas



Enero 2020

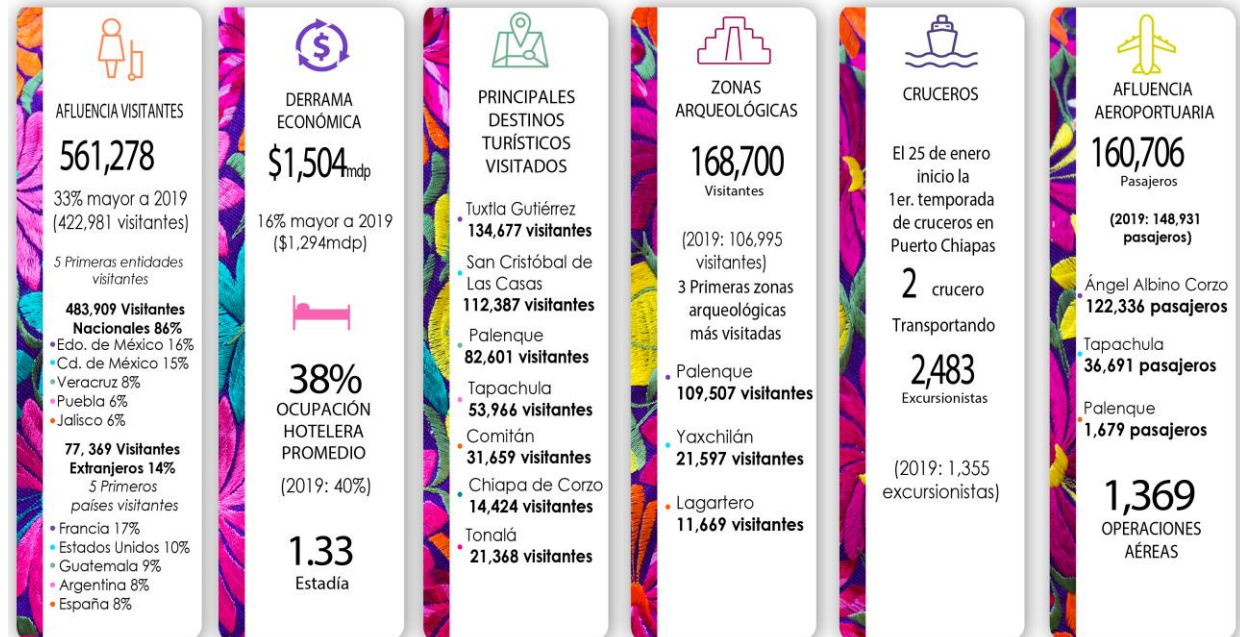

Fuentes: INAH, CONANP, API Puerto Madero, DataTur, SOAIAAC, ASUR, Sector Chiapas



1. - Datos relevantes del Turismo de Chiapas de Enero 2020

En el mes de enero 2020, Chiapas recibió a **561 Mil 278 Visitantes**, lo que representa mayor afluencia de visitantes con respecto al mismo mes 2019 (542 Mil 330 Visitantes).

En este primer mes la derrama turística fue de **\$1 Mil 504 mdp**, incrementándose en comparación con el mismo periodo 2019 (\$1 Mil 294 mdp).

La ocupación hotelera promedio mensual fue de **38%**, porcentaje **menor**, en comparación al mismo periodo del 2019 (40%).

Nota: La ocupación hotelera y la afluencia de visitantes no están directamente relacionadas entre sí, ya que varían dependiendo del número de habitaciones ofertadas y ocupadas de cada destino.



1



Enero 2020

2.- Afluencia de Visitantes por Principales Destinos Turísticos de Chiapas

| Enero | | | |
|---------------------------|----------------|----------------|----------|
| Destino | 2019 | 2020 | Var. % |
| Tuxtla Gutiérrez | 118,448 | 134,677 | 14 |
| SCLC | 95,145 | 112,387 | 18 |
| Palenque | 74,437 | 82,601 | 11 |
| Tapachula | 64,542 | 53,966 | -16 |
| Comitán | 27,528 | 31,659 | 15 |
| Tonalá | 27,363 | 21,368 | -22 |
| Chiapa de Corzo | 12,831 | 14,424 | 12 |
| CTN | 13,157 | 13,420 | 2 |
| Resto del Estado | 108,879 | 96,776 | -11 |
| Total en el Estado | 542,330 | 561,278 | 3 |

CTN: Centros Turísticos de Naturaleza

3.-Derrama Económica por Principales Destinos Turísticos de Chiapas

| Enero | | | |
|---------------------------|------------------------|------------------------|-----------|
| Destino | 2019 | 2020 | Var. % |
| Tuxtla Gutiérrez | \$411,633,933 | \$496,584,142 | 21 |
| SCLC | \$262,452,531 | \$305,830,457 | 17 |
| Tapachula | \$158,043,629 | \$174,902,028 | 11 |
| Palenque | \$116,337,847 | \$172,311,885 | 48 |
| Tonalá | \$64,174,287 | \$69,127,368 | 8 |
| Comitán | \$41,820,726 | \$58,460,154 | 40 |
| Chiapa de Corzo | \$22,498,419 | \$22,698,487 | 1 |
| CTN | \$21,423,461 | \$24,611,642 | 15 |
| Resto del Estado | \$196,582,873 | \$180,150,612 | -8 |
| Total en el Estado | \$1,294,967,706 | \$1,504,676,775 | 16 |

Unidad de Medida: Pesos Mexicanos

CTN: Centros Turísticos de Naturaleza

2

Enero 2020

4.- Ocupación Hotelera por Principales Destinos Turísticos de Chiapas

| Enero | | | |
|------------------|------------|------------|-----------|
| Destinos | 2019 | 2020 | Var. % |
| Tapachula | 54% | 44% | -10 |
| Tuxtla Gutiérrez | 39% | 41% | 2 |
| Palenque | 37% | 41% | 4 |
| Chiapa de Corzo | 61% | 36% | -25 |
| San Cristóbal | 33% | 35% | 2 |
| Tonalá | 30% | 30% | 0 |
| Comitán | 25% | 28% | 3 |
| Promedio | 40% | 38% | -2 |

Fuente: DataTur y Sistema de Ocupación de la Secretaría de Turismo de Chiapas

5.- Infraestructura Turística por Principales Destinos Turísticos

| Destino | Hospedaje | | Cuartos | | Restaurantes | Agencias de Viajes | Arrendadoras Turísticas | Transportadoras Turísticas |
|-------------------------|--------------|-------------|---------------|-------------|--------------|--------------------|-------------------------|----------------------------|
| | Cantidad | % | Cantidad | % | | | | |
| San Cristóbal | 244 | 23% | 4,624 | 20% | 165 | 52 | 5 | 12 |
| Tuxtla Gutiérrez | 153 | 15% | 5,697 | 25% | 376 | 94 | 7 | 17 |
| Palenque | 102 | 10% | 3,080 | 13% | 52 | 22 | 0 | 12 |
| Tonalá | 90 | 9% | 1,065 | 5% | 45 | 1 | 0 | 1 |
| Tapachula | 96 | 9% | 2,182 | 9% | 100 | 12 | 1 | 0 |
| Comitán | 90 | 9% | 1,861 | 8% | 98 | 10 | 4 | 4 |
| Chiapa de Corzo | 17 | 2% | 311 | 1% | 33 | 8 | 2 | 7 |
| Resto del Estado | 254 | 24% | 4,215 | 18% | 359 | 5 | 0 | 6 |
| Total del Estado | 1,046 | 100% | 23,035 | 100% | 1,228 | 204 | 19 | 59 |

Fuente: Enlaces del sector turístico



6.- Procedencia de Visitantes Nacionales y Extranjeros a Chiapas

| Enero | | | | | |
|------------------|------------|----------------|----------------|------------|---------------|
| Nacionales | | | Extranjeros | | |
| Procedencia | % | Visitantes | Procedencia | % | Visitantes |
| Estado de México | 16% | 79,022 | Francia | 17% | 13,485 |
| CDMX | 15% | 73,215 | Estados Unidos | 10% | 7,497 |
| Veracruz | 8% | 38,084 | Guatemala | 9% | 6,716 |
| Puebla | 6% | 29,906 | Argentina | 8% | 6,468 |
| Jalisco | 6% | 29,809 | España | 8% | 6,391 |
| Total | 86% | 483,909 | Total | 14% | 77,369 |

Fuente: Cédulas de atención a turistas en módulos de información



7.- Movimiento de Pasajeros en Aeropuertos de Chiapas

| Enero | | | |
|-------------------------|----------------|----------------|----------|
| Aeropuertos | 2019 | 2020 | Var. % |
| A.I. Ángel Albino Corzo | 115,815 | 122,336 | 6 |
| A.I. Tapachula | 31,868 | 36,691 | 15 |
| A.I. Palenque | 1,248 | 1,679 | 35 |
| Total | 148,931 | 160,706 | 8 |

8.- Operaciones en Aeropuertos de Chiapas

| Enero | | | |
|-------------------------|--------------|--------------|----------|
| Aeropuertos | 2019 | 2020 | Var. % |
| A.I. Ángel Albino Corzo | 943 | 989 | 5 |
| A.I. Tapachula | 310 | 336 | 8 |
| A.I. Palenque | 18 | 44 | 144 |
| Total | 1,271 | 1,369 | 8 |

Fuente: Sociedad Operadora del Aeropuerto Internacional "Ángel Albino Corzo" (SOAIAAC) y Aeropuertos del Sureste (ASUR).



5



Enero 2020

OPERACIONES EN CONECTIVIDAD AÉREA - AIAAC

| AEROLÍNEAS: INTERJET VOLARIS VIVAAEROBUS AEROMÉXICO | | | | | |
|--|--------------------|------------|------------|------------|------------|
| DESTINOS | OPERACIONES | 176 | 200 | 257 | 356 |
| México | 706 | 176 | 112 | 62 | 356 |
| Guadalajara | 83 | | 34 | 49 | |
| Cancún | 74 | | 26 | 48 | |
| Monterrey | 52 | | | 52 | |
| Mérida | 30 | | | 30 | |
| Puebla | 16 | | | 16 | |
| Tijuana | 28 | | 28 | | |
| 989 OPERACIONES MENSUALES | | | | | |

OPERACIONES EN CONECTIVIDAD AIT

| AEROLÍNEAS: AEROMÉXICO VOLARIS | | | |
|---------------------------------------|--------------------|------------|------------|
| DESTINOS | OPERACIONES | 196 | 140 |
| Guadalajara | 45 | | 45 |
| México | 291 | 196 | 95 |
| 336 OPERACIONES MENSUALES | | | |

OPERACIONES EN CONECTIVIDAD AIP

| AEROLÍNEAS: INTERJET | | |
|---------------------------------|--------------------|-----------|
| DESTINOS | OPERACIONES | 44 |
| México | 44 | 44 |
| 44 OPERACIONES MENSUALES | | |

Fuente: Sociedad Operadora del Aeropuerto Internacional "Ángel Albino Corzo" (SOAIAAC) y Aeropuertos del Sureste (ASUR).



9.- Segmento de Cruceros

| Enero | | |
|-----------------------------|---------------|----------------|
| Concepto | 2019 | 2020 |
| Barcos | 2 | 2 |
| Pasajeros | 1,355 | 2,483 |
| Derrama Económica (Usd) | US\$65,472.00 | US\$120,448.00 |
| Gasto promedio por pasajero | US\$64.00 | US\$64.00 |

Fuente: API

Nota: En el mes de diciembre 2019, arribó a Puerto Chiapas el crucero Amsterdam perteneciente a la línea naviera Holland America.

10.- Visitantes al Parque Nacional Cañón del Sumidero

| Enero | | | |
|--------------|---------------|---------------|-----------|
| Concepto | 2019 | 2020 | Var. % |
| Miradores | 12,831 | 15,408 | 20 |
| Rio | 27,480 | 32,847 | 20 |
| Total | 40,311 | 48,255 | 20 |

Fuente: CONANP



7



Enero 2020

11.- Visitantes a Zonas Arqueológicas Administradas por el INAH en el Estado de Chiapas

| Enero | 2019 | | Total | 2020 | | Total | Var% |
|-----------------|---------------|---------------|----------------|----------------|---------------|----------------|------------|
| | Nac | Ext | | Nac | Ext | | |
| Palenque | 54,041 | 20,396 | 74,437 | 83,598 | 25,909 | 109,507 | 47% |
| Yaxchilán | 4,935 | 2,460 | 7,395 | 13,781 | 7,816 | 21,597 | 192% |
| Lagartero | 6,723 | 1,860 | 8,583 | 9,610 | 2,059 | 11,669 | 36% |
| Bonampak | 3,869 | 1,811 | 5,680 | 4,549 | 6,253 | 10,802 | 90% |
| Toniná | 4,226 | 420 | 4,646 | 4,783 | 793 | 5,576 | 20% |
| Chinkultic | 1,890 | 167 | 2,057 | 2,843 | 141 | 2,984 | 45% |
| Izapa | 1,669 | 669 | 2,338 | 1,901 | 581 | 2,482 | 6% |
| Tenam Puente | 1,770 | 89 | 1,859 | 2,259 | 190 | 2,449 | 32% |
| Iglesia Vieja | Nd | Nd | Nd | 1,321 | 13 | 1,334 | Nd |
| Chiapa de Corzo | Nd | Nd | Nd | 251 | 49 | 300 | Nd |
| Total | 79,123 | 27,872 | 106,995 | 124,896 | 43,804 | 168,700 | 58% |

Fuente: INAH

12.- Visitantes a Museos Administrados por el INAH en el Estado de Chiapas

Afluencia Mensual de Museos del Estado de Chiapas

| Enero | 2019 | | Total | 2020 | | Total | Var% |
|-------------------------------|---------------|--------------|---------------|--------------|------------|--------------|-------------|
| | Nac | Ext | | Nac | Ext | | |
| Museo de los Altos de Chiapas | 34,873 | 6,556 | 41,429 | 2,918 | 879 | 3,797 | -91% |
| Museo Arqueológico de Comitán | 9,585 | 674 | 10,259 | 2,975 | 54 | 3,029 | -70% |
| Museo Regional de Chiapas | 11,250 | 225 | 11,475 | Nd | Nd | Nd | Nd |
| Total | 55,708 | 7,455 | 63,163 | 5,893 | 933 | 6,826 | -89% |

Fuente: INAH
Nd: no disponible



8



Enero 2020

13.-Distintivos de Programas de Calidad Turística Vigentes

| Enero | |
|-------------------------------------|----------|
| Distintivos y RNT | Empresas |
| Distintivo M | 83 |
| Distintivo H | 45 |
| Distintivo S | 3 |
| Sello de calidad Punto Limpio | 36 |
| Sello-Distintivo Marca Chiapas | 26 |
| Distintivo Tesoros de México | 14 |
| Registro Nacional de Turismo (RNT)* | 720 |

Nota: El reporte refiere al número de empresas que se encuentran vigentes desde el 2018 al mes de enero del presente año.

