



SECRETARÍA  
DE TURISMO

GOBIERNO DE CHIAPAS

CHIAPAS

GOBIERNO DEL ESTADO

Reporte Estadístico de Indicadores  
del Sector Turístico de Chiapas  
ABRIL 2019



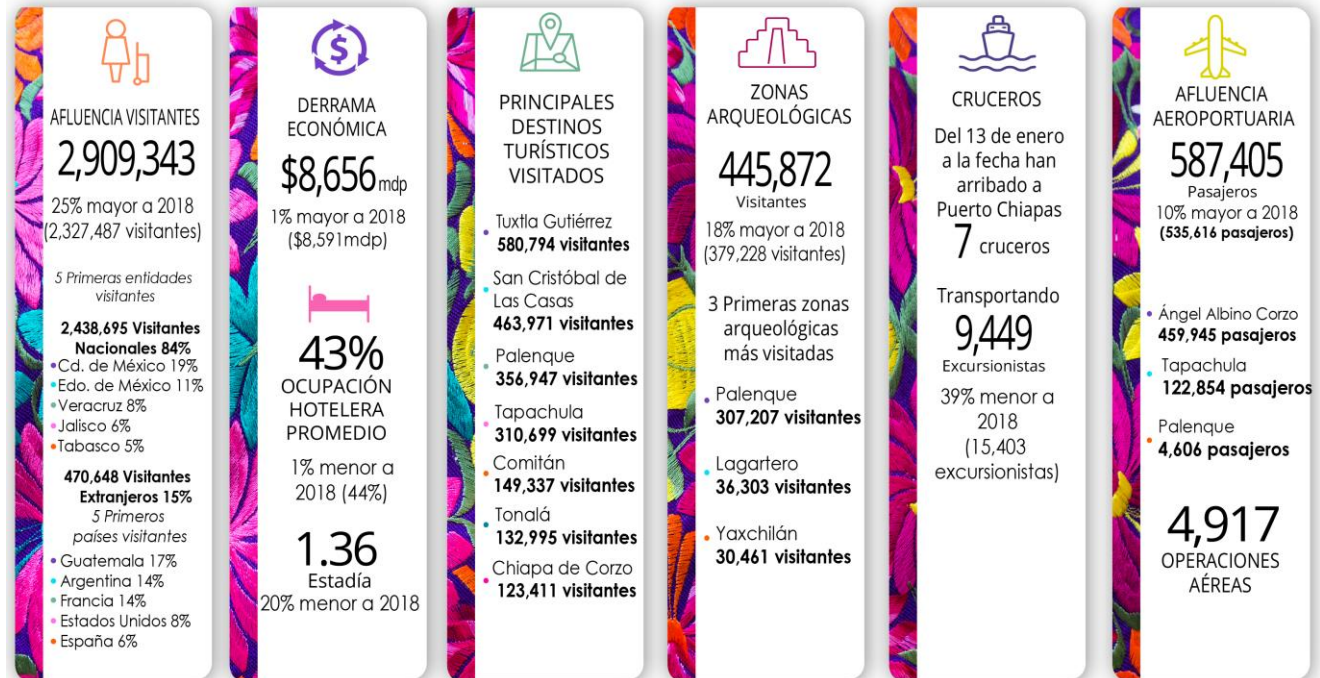

Fuentes: INAH, CONANP, API Puerto Madero, DataTur, SOAIAAC, ASUR, Sector Chiapas





Fuentes: INAH, CONANP, API Puerto Madero, DataTur, SOAIAAC, ASUR, Sector Chiapas

Las cifras consideradas en el mes de abril son marcadamente superiores al mismo período en 2018, debido a que el operativo vacacional de Semana Santa 2019 se realizó en el mes de abril (13 al 28) a diferencia del año anterior el cual correspondió del 24 de marzo al 8 de abril.

## 1.- Datos relevantes del Turismo de Chiapas Enero Abril 2019

En el periodo acumulado, Chiapas recibió a **2 Millones 909 Mil 343 Visitantes**, lo que representa el **25%** más con respecto al mismo periodo 2018 (2 Millones 327 Mil 487 Visitantes).

La derrama turística acumulada (ene-abr) fue de **\$8 Mil 656 mdp**, que en comparación con el mismo periodo 2018 (\$8 Mil 591 mdp), representa un incremento del **1%**.

La ocupación hotelera promedio acumulada fue de **43%**, comportándose **Un punto porcentual menor**, en comparación al mismo período del 2018 (44%).

## 2.- Datos relevantes del Turismo de Chiapas Abril 2019

Las cifras consideradas en el mes de abril son marcadamente superiores al mismo período en 2018, debido a que el operativo vacacional de Semana Santa 2019 se realizó en el mes de abril (13 al 28) a diferencia del año anterior el cual correspondió del 24 de marzo al 8 de abril.

El estado durante abril recibió una afluencia de **1 Millón 268 Mil 142 Visitantes**.

En el mes de abril la derrama económica fue de **\$4 Mil 753 mdp**.

La ocupación hotelera promedio fue del **51%**.

**Nota:** La ocupación hotelera y la afluencia de visitantes no están directamente relacionadas entre sí, ya que varían dependiendo del número de habitaciones ofertadas y ocupadas de cada destino.



### 3.- Afluencia de Visitantes por Principales Destinos Turísticos de Chiapas

Enero a Abril			
Destino	2018	2019	Var. %
Tuxtla Gutiérrez	454,668	580,794	28
SCLC	406,469	463,971	14
Palenque	325,441	356,947	10
Tapachula	298,697	310,699	4
Comitán	105,146	149,337	42
Tonalá	100,501	132,995	32
Chiapa de Corzo	149,224	123,411	-17
CTN	55,906	240,801	331
Resto del Estado	431,435	550,388	28
<b>Total en el Estado</b>	<b>2,327,487</b>	<b>2,909,343</b>	<b>25</b>

Abril			
Destino	2018	2019	Var. %
Tuxtla Gutiérrez	155,261	210,139	35
SCLC	102,368	195,186	91
Palenque	81,945	142,942	74
Tapachula	90,836	100,769	11
Comitán	36,503	67,262	84
Chiapa de Corzo	31,426	59,340	89
Tonalá	27,655	51,407	86
CTN	15,275	202,871	1,228
Resto del Estado	122,465	238,226	95
<b>Total en el Estado</b>	<b>663,734</b>	<b>1,268,142</b>	<b>91</b>

CTN: Centros Turísticos de Naturaleza

#### 4.-Derrama Económica por Principales Destinos Turísticos de Chiapas

Enero a Abril			
Destino	2018	2019	Var. %
Tuxtla Gutiérrez	\$2,156,217,382	\$2,270,308,319	5
SCLC	\$1,861,007,339	\$1,677,348,460	-10
Palenque	\$1,079,970,914	\$924,883,754	-14
Tapachula	\$1,124,934,582	\$907,035,863	-19
Tonalá	\$482,374,825	\$406,490,567	-16
Comitán	\$332,018,758	\$336,706,677	1
Chiapa de Corzo	\$286,506,423	\$233,753,800	-18
CTN	\$83,514,060	\$682,632,203	717
Resto del Estado	\$1,185,002,078	\$1,217,419,646	3
<b>Total en el Estado</b>	<b>\$8,591,546,360</b>	<b>\$8,656,579,289</b>	<b>1</b>

Abril			
Destino	2018	2019	Var. %
Tuxtla Gutiérrez	\$751,621,704	\$978,738,494	30
SCLC	\$483,972,389	\$940,797,922	94
Palenque	\$359,164,497	\$590,729,248	64
Tapachula	\$377,409,810	\$391,005,648	4
Tonalá	\$131,551,720	\$226,859,610	72
Comitán	\$143,702,670	\$212,313,536	48
Chiapa de Corzo	\$68,941,559	\$135,758,962	97
CTN	\$22,818,253	\$620,870,092	2621
Resto del Estado	\$335,758,639	\$656,280,491	95
<b>Total en el Estado</b>	<b>\$2,674,941,240</b>	<b>\$4,753,354,003</b>	<b>78</b>

Unidad de Medida: Pesos Mexicanos  
 CTN: Centros Turísticos de Naturaleza



## 5.- Ocupación Hotelera por Principales Destinos Turísticos de Chiapas

Enero a Abril				Abril			
Destinos	2018	2019	Var. %	Destinos	2018	2019	Var. %
Tapachula	60%	59%	-1	Tapachula	64%	67%	3
Tuxtla Gutiérrez	45%	44%	-1	Palenque	44%	52%	8
Palenque	42%	44%	2	Tuxtla Gutiérrez	48%	51%	3
San Cristóbal	38%	37%	-1	San Cristóbal	34%	45%	11
Tonalá	34%	34%	-1	Comitán	36%	45%	9
Comitán	33%	32%	0	Tonalá	33%	43%	10
Chiapa de Corzo	33%	25%	-8	Chiapa de Corzo	20%	27%	7
<b>Promedio</b>	<b>44%</b>	<b>43%</b>	<b>-1</b>	<b>Promedio</b>	<b>44%</b>	<b>51%</b>	<b>7</b>

Fuente: DataTur y Sistema de Ocupación de la Secretaría de Turismo de Chiapas



## 6.- Procedencia de Visitantes Nacionales y Extranjeros a Chiapas

Enero a Abril					
Nacionales			Extranjeros		
Procedencia	%	Visitantes	Procedencia	%	Visitantes
CDMX	19%	466,946	Guatemala	17%	80,981
Estado de México	11%	264,059	Argentina	14%	65,955
Veracruz	8%	190,177	Francia	14%	65,673
Jalisco	6%	157,757	Alemania	10%	45,108
Tabasco	5%	124,851	Estados Unidos	8%	36,786
<b>Total</b>	<b>84%</b>	<b>2,438,695</b>	<b>Total</b>	<b>16%</b>	<b>470,648</b>

Abril					
Nacionales			Extranjeros		
Procedencia	%	Visitantes	Procedencia	%	Visitantes
CDMX	19%	74,089	Argentina	19%	41,099
Estado de México	10%	72,166	Guatemala	14%	30,521
Veracruz	10%	40,587	Alemania	13%	28,591
Jalisco	6%	34,463	Francia	11%	22,890
Yucatán	4%	33,097	Estados Unidos	5%	11,684
<b>Total</b>	<b>83%</b>	<b>1,051,376</b>	<b>Total</b>	<b>17%</b>	<b>216,766</b>

Fuente: Cédulas de atención a turistas en módulos de información





## 7.- Movimiento de Pasajeros en Aeropuertos de Chiapas

Aeropuertos	Enero a Abril			Abril		
	2018	2019	Var. %	2018	2019	Var. %
A.I. Ángel Albino Corzo	429,764	459,945	7	112,795	125,189	11
A.I. Tapachula	100,118	122,854	23	26,196	34,353	31
A.I. Palenque	5,734	4,606	-20	1,293	1,241	-4
<b>Total</b>	<b>535,616</b>	<b>587,405</b>	<b>10</b>	<b>140,284</b>	<b>160,783</b>	<b>15</b>

## 8.- Operaciones en Aeropuertos de Chiapas

Aeropuertos	Enero a Abril			Abril		
	2018	2019	Var. %	2018	2019	Var. %
A.I. Ángel Albino Corzo	3,998	3,651	-9	991	972	-2
A.I. Tapachula	974	1,200	23	242	322	33
A.I. Palenque	190	66	-65	50	16	-68
<b>Total</b>	<b>5,162</b>	<b>4,917</b>	<b>-5</b>	<b>1,283</b>	<b>1,310</b>	<b>2</b>

Fuente: Sociedad Operadora del Aeropuerto Internacional "Ángel Albino Corzo" (SOAIAAC) y Aeropuertos del Sureste (ASUR).



### OPERACIONES EN CONECTIVIDAD AÉREA - AIAAC

AEROLÍNEAS: INTERJET VOLARIS VIVAAEROBUS AEROMÉXICO CALAFIA						
DESTINOS	OPERACIONES	232	184	250	298	8
México	698	232	110	58	298	
Guadalajara	84		34	50		
Cancún	80		24	56		
Monterrey	60			60		
Mérida	18			18		
Puebla	16			8		8
Tijuana	16		16			
<b>972 OPERACIONES MENSUALES</b>						

### OPERACIONES EN CONECTIVIDAD AIT

AEROLÍNEAS: AEROMÉXICO VOLARIS			
DESTINOS	OPERACIONES	180	142
Guadalajara	45		45
México	277	180	97
<b>322 OPERACIONES MENSUALES</b>			

### OPERACIONES EN CONECTIVIDAD AIP

AEROLÍNEAS: INTERJET CALAFIA			
DESTINOS	OPERACIONES	16	0
México	16	16	
<b>16 OPERACIONES MENSUALES</b>			

Fuente: Sociedad Operadora del Aeropuerto Internacional "Ángel Albino Corzo" (SOAIAAC) y Aeropuertos del Sureste (ASUR)



## 9.- Segmento de Cruceros

Concepto	Enero - Abril		Abril	
	2018	2019	2018	2019
<b>Barcos</b>	10	7	5	2
<b>Pasajeros</b>	15,403	9,449	9,202	3,414
<b>Derrama Económica (Usd)</b>	US\$838,912.00	US\$439,360.00	US\$517,632.00	US\$139,520.00
<b>Gasto promedio por pasajero</b>	US\$64.00	US\$64.00	US\$64.00	US\$64.00

Fuente: API

Nota: En abril arribaron a Puerto Chiapas los cruceros: Oosterdam y Volendam pertenecientes a la línea naviera Holland America Cruises, los días 23 y 27 de abril respectivamente.

## 10.- Visitantes al Parque Nacional Cañón del Sumidero

Concepto	Enero a Abril			Abril		
	2018	2019	Var. %	2018	2019	Var. %
Miradores	34,276	45,642	33	9,488	15,790	66
Rio	116,114	138,060	19	27,600	59,340	115
<b>Total</b>	<b>150,390</b>	<b>183,702</b>	<b>22</b>	<b>37,088</b>	<b>75,130</b>	<b>103</b>

Fuente: CONANP



## 11.- Infraestructura Turística por Principales Destinos Turísticos de Chiapas

Destino	Hospedaje		Cuartos		Restaurantes	Agencias de Viajes	Arrendadoras Turísticas	Transportadoras Turísticas
	Cantidad	%	Cantidad	%				
San Cristóbal	226	22%	4,497	20%	156	45	5	11
Tuxtla Gutiérrez	148	14%	5,614	24%	361	104	7	17
Palenque	101	10%	3,029	13%	47	22	0	12
Tonalá	108	10%	1,225	5%	202	0	0	1
Tapachula	93	9%	2,096	9%	75	12	1	0
Comitán	90	9%	1,746	8%	102	11	4	4
Chiapa de Corzo	17	2%	315	1%	33	7	2	7
Resto del Estado	268	25%	4,444	19%	359	2	0	6
<b>Total del Estado</b>	<b>1,051</b>	<b>100%</b>	<b>22,966</b>	<b>100%</b>	<b>1,335</b>	<b>203</b>	<b>19</b>	<b>58</b>

Fuente: Enlaces del sector turístico



## 12.- Visitantes a Zonas Arqueológicas Administradas por el INAH en el Estado de Chiapas

Enero-Abril	2018		Total	2019		Total	Var%
	Nac	Ext		Nac	Ext		
Palenque	228,724	45,192	273,916	227,479	79,728	307,207	12%
Lagartero	30,646	4,240	34,886	28,482	7,821	36,303	4%
Yaxchilán	9,162	2,098	11,260	23,392	7,069	30,461	171%
Bonampak	9,786	2,181	11,967	17,794	5,761	23,555	97%
Toniná	19,495	2,555	22,050	18,276	1,144	19,420	-12%
Izapa	8,056	4,497	12,553	9,180	2,325	11,505	-8%
Chinkultic	5,687	452	6,139	8,147	885	9,032	47%
Tenam Puente	6,259	198	6,457	6,363	442	6,805	5%
Iglesia Vieja	Nd	Nd	Nd	1,573	11	1,584	Nd
Chiapa de Corzo	Nd	Nd	Nd	Nd	Nd	Nd	Nd
<b>Total</b>	<b>317,815</b>	<b>61,413</b>	<b>379,228</b>	<b>340,686</b>	<b>105,186</b>	<b>445,872</b>	<b>18%</b>

Abril	2018		Total	2019		Total	Var%
	Nac	Ext		Nac	Ext		
Palenque	56,584	8,894	65,478	86,504	26,805	113,309	73%
Lagartero	9,898	910	10,808	13,095	4,969	18,064	67%
Yaxchilán	1,353	285	1,638	8,776	1,456	10,232	525%
Bonampak	1,890	302	2,192	6,477	764	7,241	230%
Toniná	5,161	482	5,643	5,990	511	6,501	15%
Chinkultic	1,321	116	1,437	3,522	531	4,053	182%
Izapa	1,690	2,623	4,313	2,164	937	3,101	-28%
Tenam Puente	1,206	41	1,247	2,728	246	2,974	138%
Iglesia Vieja	Nd	Nd	Nd	766	7	773	Nd
Chiapa de Corzo	Nd	Nd	Nd	Nd	Nd	Nd	Nd
<b>Total</b>	<b>79,103</b>	<b>13,653</b>	<b>92,756</b>	<b>130,022</b>	<b>36,226</b>	<b>166,248</b>	<b>79%</b>

Fuente: INAH  
Nd: no disponible



### 13.- Visitantes a Museos Administrados por el INAH en el Estado de Chiapas

Enero-Abril	2018		Total	2019		Total	Var%
	Nac	Ext		Nac	Ext		
Museo de los Altos de Chiapas	10,028	2,961	12,989	10,775	2,953	13,728	6%
Museo Regional de Chiapas	5,764	140	5,904	7,552	106	7,658	30%
Museo Arqueológico de Comitán	2,654	108	2,762	3,016	290	3,306	20%
<b>Total</b>	<b>18,446</b>	<b>3,209</b>	<b>21,655</b>	<b>21,343</b>	<b>3,349</b>	<b>24,692</b>	<b>14%</b>

Abril	2018		Total	2019		Total	Var%
	Nac	Ext		Nac	Ext		
Museo Regional de Chiapas	1377	8	1385	4675	19	4694	2.389
Museo de los Altos de Chiapas	2636	556	3192	3552	610	4162	0.304
Museo Arqueológico de Comitán	824	20	844	816	71	887	0.051
<b>Total</b>	<b>4,837</b>	<b>584</b>	<b>5,421</b>	<b>9,043</b>	<b>700</b>	<b>9,743</b>	<b>80%</b>

Fuente: INAH

### 14.- Distintivos de Programas de Calidad Turística Vigentes

Abril	
Distintivos y RNT	Empresas
Distintivo M	130
Distintivo H	43
Sello de calidad Punto Limpio	22
Sello-Distintivo Marca Chiapas	11
Distintivo Tesoros de México	14
Registro Nacional de Turismo (RNT)	999

